

- Baustellenbeschilderung, farbig
- stationäre Beschilderung, grau
- Markierungen gelb, Folie Typ II
- TSE T3/W1 mit Reflektoren beidseitig ausgelegt auf V=100km/h
- TSE H1/W4 mit Reflektoren beidseitig
- mobile Stauwarnanlage LED Anzeigen
- AE / EE Anfangs-/Endelement
- AK / EE Anfangskonstruktion/ mobiler Anpralldämpfer Endelement
- ÜK Übergangskonstruktion

**AUSFÜHRUNGSPLANUNG**

Nr.	Art der Änderung	Datum	Name

**Die Autobahn** GmbH des Bundes  
Niederlassung Südwest  
Außenstelle Freiburg

**A 5 - FDE'26 Hartheim**  
- Bauphase 2a -

**Verkehrsführungsplan**

Bauphase: 2a      Arbeiten im Mittelstreifen

Mittelstreifenüberfahrten schließen für Winterpause



Planungsbüro für Verkehrstechnik  
Hientzsch  
Am Birnbaum 5  
55767 Niederhambach  
Tel.: 06787 - 97 01 90  
Fax: 06787 - 97 01 91  
mobil: 01 60 - 658 08 91  
e-mail: rayko.hientzsch@t-online.de

Verkehrsführung:	Datum	Name
bearbeitet	24.04.26	Hientzsch
gezeichnet	24.04.26	Hientzsch
geprüft		
Maßstab 1:1000	Blatt 1(10)	

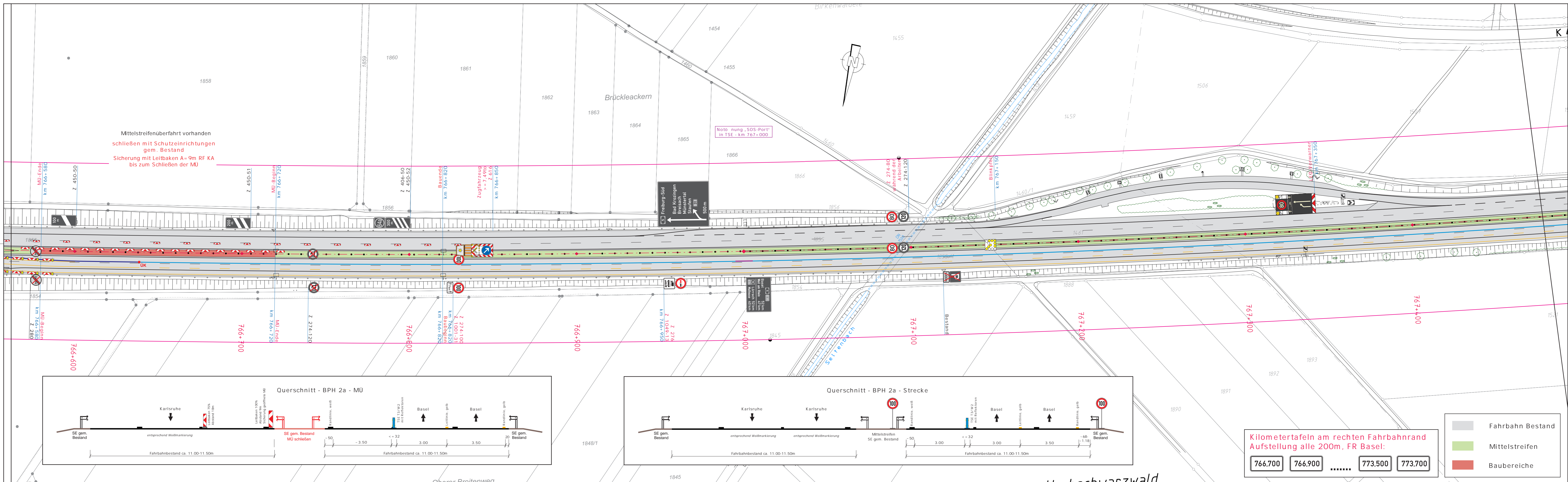

Mittelstreifenüberfahrt vorhanden  
 schließen mit Schutzeinrichtungen  
 gem. Bestand  
 Sicherung mit Leitbaken A=9m RF KA  
 bis zum Schließen der MU

Notabnung „SOS-Port“  
 in TSE - km 767+000

Freiburg-Süd  
 Bad Kreuzlingen  
 Biberach  
 Münsingen  
 Staufer  
 500m

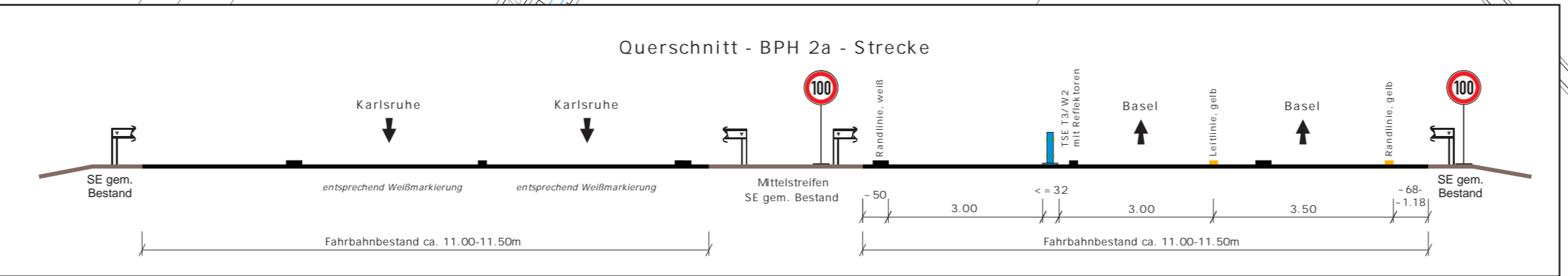
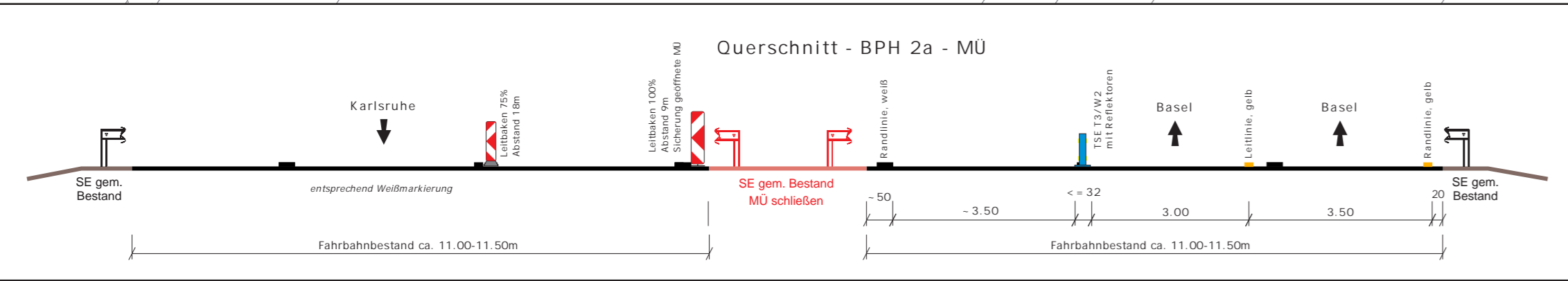

Kilometertafeln am rechten Fahrbahnrand  
 Aufstellung alle 200m, FR Basel:

766.700 766.900 ..... 773.500 773.700

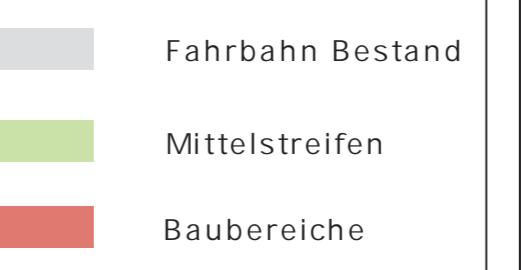

- Baustellenbeschilderung, farbig
- stationäre Beschilderung, grau
- Markierungen gelb, Folie Typ II
- Markierungen gelb, Farbe Typ II
- TSE T3/W1 mit Reflektoren beidseitig ausgelegt auf V=100km/h
- TSE H1/W4 mit Reflektoren beidseitig
- AE / EE Anfangs-/Endelement
- AK / EE Anfangskonstruktion/ mobiler Anpralldämpfer Endelement
- ÜK Übergangskonstruktion
- mobile Stauwarnanlage LED Anzeigen

### AUSFÜHRUNGSPLANUNG

Nr.	Art der Änderung	Datum	Name

**Die Autobahn**  
 Die Autobahn GmbH des Bundes  
 Niederlassung Südwest  
 Außenstelle Freiburg

A 5 - FDE'26 Hartheim  
 - Bauphase 2a -

### Verkehrsführungsplan

Bauphase: 2a      Arbeiten im Mittelstreifen

Mittelstreifenüberfahrten schließen für Winterpause



Planungsbüro für Verkehrstechnik  
 Hientzsch  
 Am Birnbaum 5  
 55767 Niederhambach  
 Tel.: 06787 - 97 01 90  
 Fax: 06787 - 97 01 91  
 mobil: 01 60 - 658 08 91  
 e-mail: rayko.hientzsch@t-online.de

Verkehrsführung:	Datum	Name
1/2 3s+1s VF nach Rpl. D II/1a+b mod. RF Basel Tagesbaustellen D III/2 & Nachtbaustelle D IV/11 RF Karlsruhe	bearbeitet	24.04.26 Hientzsch
	gezeichnet	24.04.26 Hientzsch
	geprüft	
Maßstab 1:1000	Blatt 2(10)	

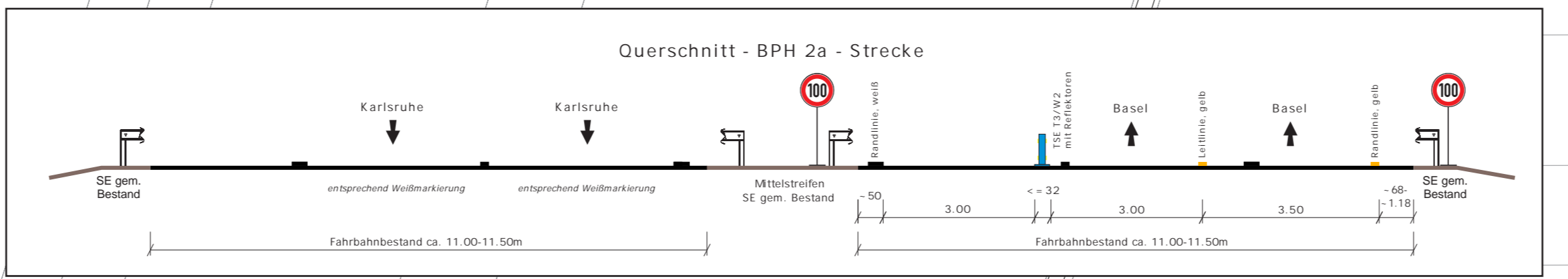
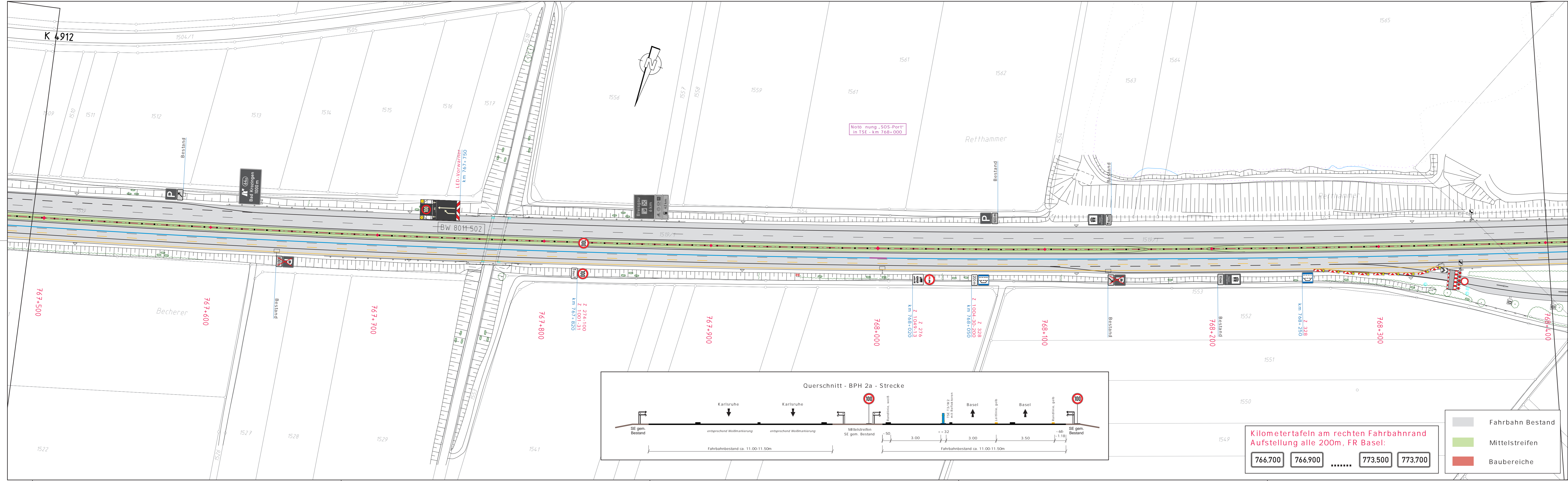

Kilometertafeln am rechten Fahrbahnrand  
Aufstellung alle 200m, FR Basel:

766.700 766.900 ..... 773.500 773.700

- Fahrbahn Bestand
- Mittelstreifen
- Baubereiche

- Baustellenbeschilderung, farbig
- stationäre Beschilderung, grau
- Markierungen gelb, Folie Typ II
- Markierungen gelb, Farbe Typ II
- TSE T3/W1 mit Reflektoren beidseitig ausgelegt auf V=100km/h
- TSE H1/W4 mit Reflektoren beidseitig
- AE / EE Anfangs-/Endelement
- AK / EE Anfangskonstruktion/ mobiler Anpralldämpfer Endelement
- ÜK Übergangskonstruktion
- mobile Stauwarnanlage LED Anzeigen

### AUSFÜHRUNGSPLANUNG

Nr.	Art der Änderung	Datum	Name

Die Autobahn GmbH des Bundes  
Niederlassung Südwest  
Außenstelle Freiburg

A 5 - FDE'26 Harthelm  
- Bauphase 2a -

### Verkehrsführungsplan

Bauphase: 2a      Arbeiten im Mittelstreifen

Mittelstreifenüberfahrten schließen für Winterpause



Planungsbüro für Verkehrstechnik  
Hientzsch  
Am Birnbaum 5  
55767 Niederhambach  
Tel.: 06787 - 97 01 90  
Fax: 06787 - 97 01 91  
mobil: 01 60 - 658 08 91  
e-mail: rayko.hientzsch@t-online.de

Verkehrsführung:	Datum	Name
1/2 3s+1s VF nach Rpl. D II/1a+b mod. RF Basel Tagesbaustellen D III/2 & Nachtbaustelle D IV/11 RF Karlsruhe	bearbeitet	24.04.26 Hientzsch
	gezeichnet	24.04.26 Hientzsch
	geprüft	

Maßstab 1:1000      Blatt 3(10)

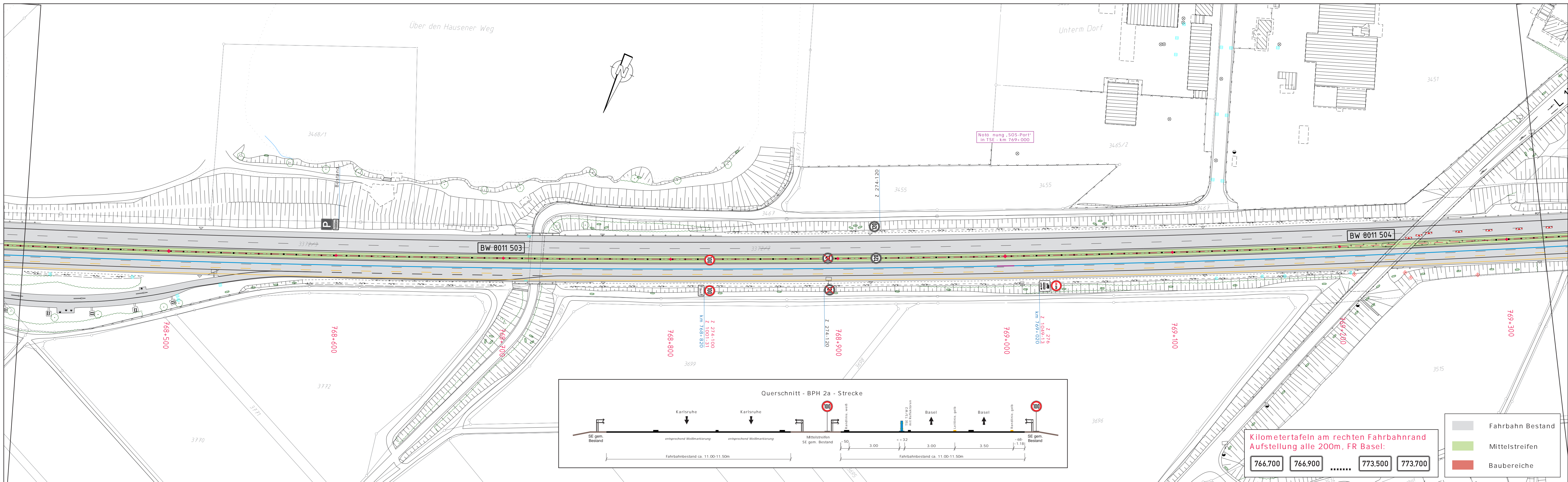

- Baustellenbeschilderung, farbig
- stationäre Beschilderung, grau
- Markierungen gelb, Folie Typ II
- Markierungen gelb, Farbe Typ II
- TSE T3/W1 mit Reflektoren beidseitig ausgelegt auf V=100km/h
- TSE H1/W4 mit Reflektoren beidseitig
- mobile Stauwarnanlage LED Anzeigen
- AE / EE Anfangs-/Endelement
- AK / EE Anfangskonstruktion/ mobiler Anpralldämpfer Endelement
- ÜK Übergangskonstruktion

### AUSFÜHRUNGSPLANUNG

Nr.	Art der Änderung	Datum	Name

**Die Autobahn** Die Autobahn GmbH des Bundes  
 Niederlassung Südwest  
 Außenstelle Freiburg

A 5 - FDE'26 Harthelm  
 - Bauphase 2a -

### Verkehrsführungsplan

Bauphase: 2a      Arbeiten im Mittelstreifen

Mittelstreifenüberfahrten schließen für Winterpause



Planungsbüro für Verkehrstechnik  
 Hientzsch  
 Am Birnbaum 5  
 55767 Niederhambach  
 Tel.: 06787 - 97 01 90  
 Fax: 06787 - 97 01 91  
 mobil: 01 60 - 458 08 91  
 e-mail: rayko.hientzsch@t-online.de

Verkehrsführung:	Datum	Name
1/2 3s+1s VF nach Rpl. D II/1a+b mod. RF Basel Tagesbaustellen D III/2 & Nachtbaustelle D IV/11 RF Karlsruhe	bearbeitet	24.04.26 Hientzsch
	gezeichnet	24.04.26 Hientzsch
	geprüft	
Maßstab 1:1000	Blatt 4(10)	

Kilometertafeln am rechten Fahrbahnrand  
 Aufstellung alle 200m, FR Basel:

766.700    766.900    .....    773.500    773.700

- Fahrbahn Bestand
- Mittelstreifen
- Baubereiche

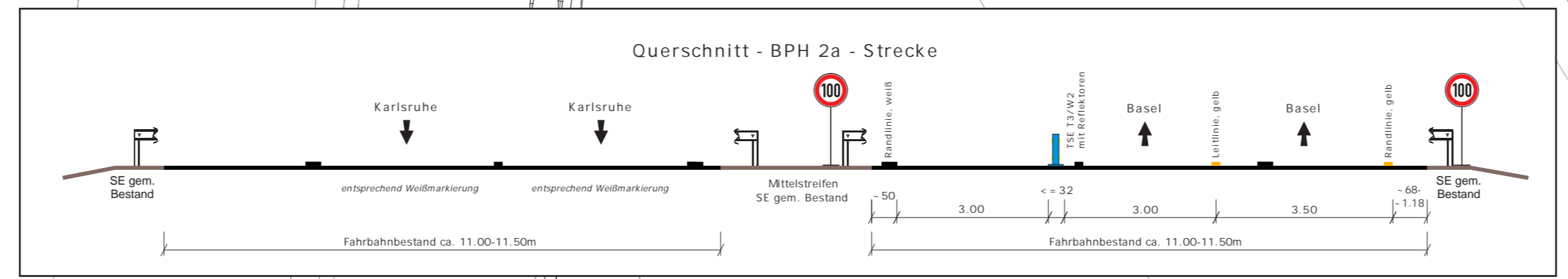
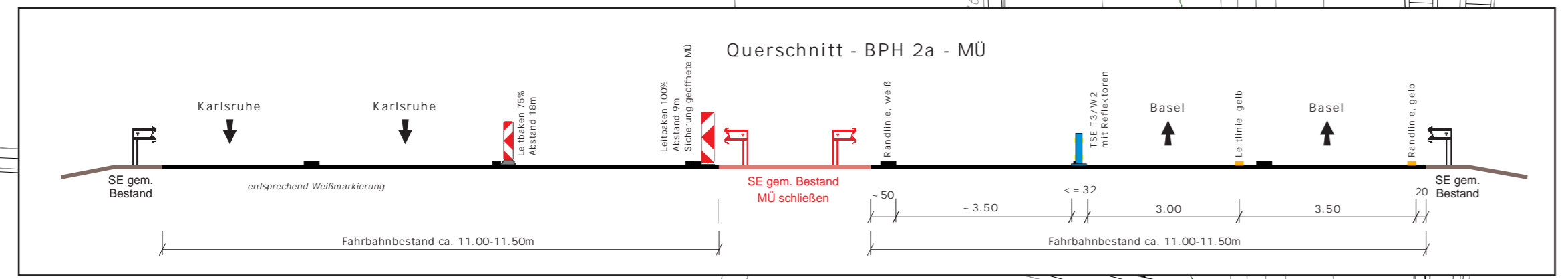
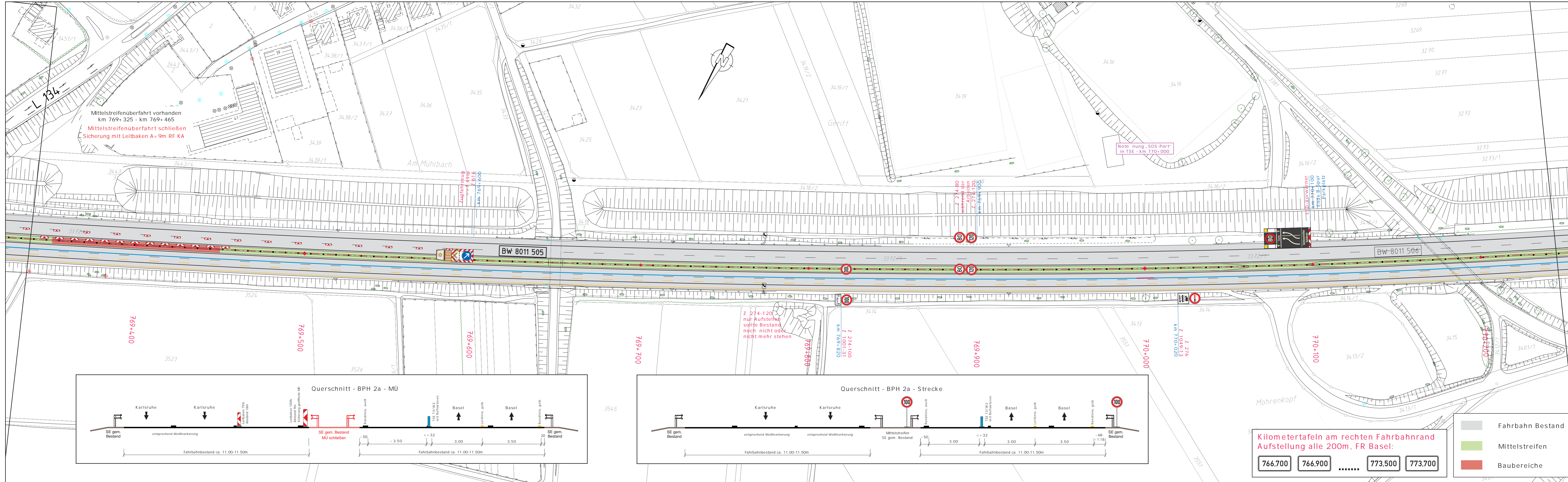

**Kilometertafeln am rechten Fahrbahnrand  
Aufstellung alle 200m, FR Basel:**

766.700 766.900 ..... 773.500 773.700

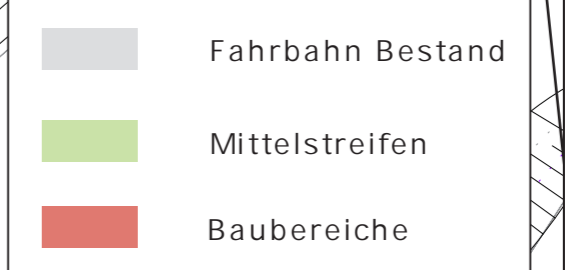

- Baustellenbeschilderung, farbig
- stationäre Beschilderung, grau
- Markierungen gelb, Folie Typ II
- Markierungen gelb, Farbe Typ II
- TSE T3/W1 mit Reflektoren beidseitig ausgelegt auf V=100km/h
- TSE H1/W4 mit Reflektoren beidseitig
- AE / EE Anfangs-/Endelement
- AK / EE Anfangskonstruktion/ mobiler Anpralldämpfer Endelement
- ÜK Übergangskonstruktion
- mobile Stauwarnanlage LED Anzeigen

**AUSFÜHRUNGSPLANUNG**

Nr.	Art der Änderung	Datum	Name

**Die Autobahn** Die Autobahn GmbH des Bundes  
Niederlassung Südwest  
Außenstelle Freiburg

**A 5 - FDE'26 Hartheim  
- Bauphase 2a -**

**Verkehrsführungsplan**

Bauphase: 2a      Arbeiten im Mittelstreifen

Mittelstreifenüberfahrten schließen für Winterpause



Planungsbüro für Verkehrstechnik  
Hientzsch  
Am Birnbaum 5  
55767 Niederhambach  
Tel.: 06787 - 97 01 90  
Fax: 06787 - 97 01 91  
mobil: 01 60 - 658 08 91  
e-mail: rayko.hientzsch@t-online.de

Verkehrsführung:	Datum	Name
1/2 3s+1s VF nach Rpl. D II/1a+b mod. RF Basel Tagesbaustellen D III/2 & Nachtbaustelle D IV/11 RF Karlsruhe	bearbeitet 24.04.26	Hientzsch
	gezeichnet 24.04.26	Hientzsch
	geprüft	
Maßstab 1:1000	Blatt 5(10)	

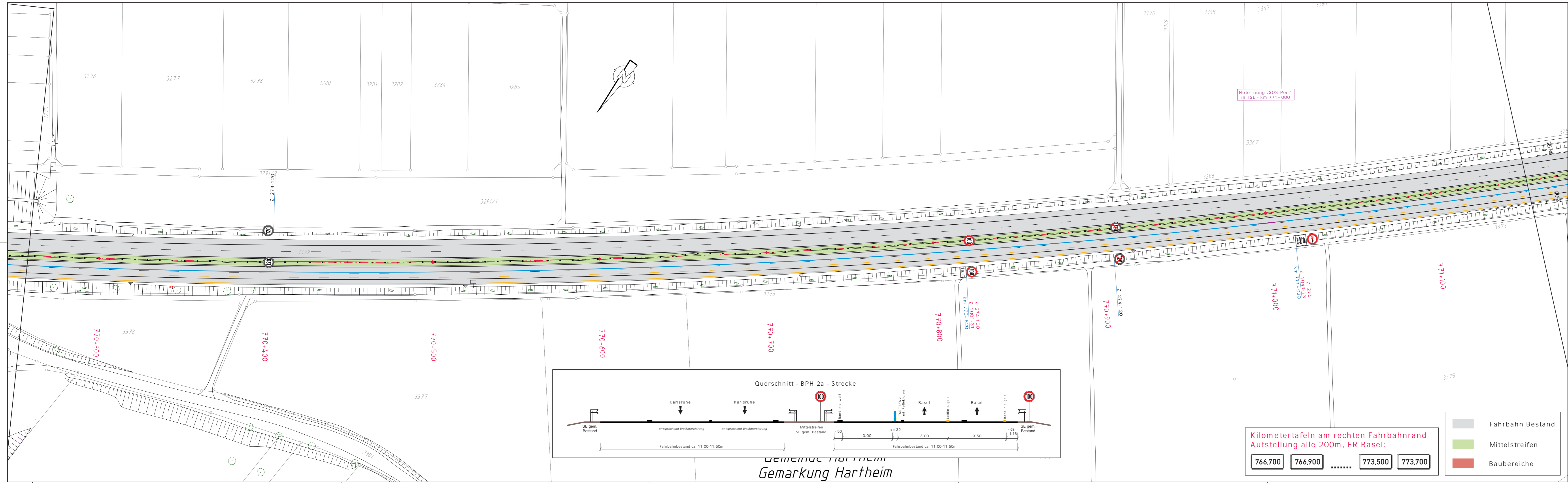

Notierung „SOS-Port“  
in TSE - km 771+000

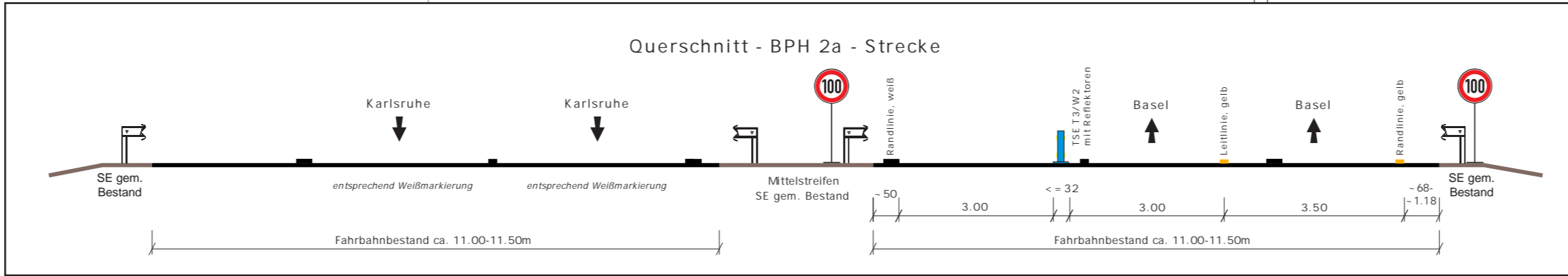

Gemeinde Hartheim  
Gemarkung Hartheim

Kilometertafeln am rechten Fahrbahnrand  
Aufstellung alle 200m, FR Basel:

766.700 766.900 ..... 773.500 773.700

- Fahrbahn Bestand
- Mittelstreifen
- Baubereiche

- Baustellenbeschilderung, farbig
- stationäre Beschilderung, grau
- Markierungen gelb, Folie Typ II
- Markierungen gelb, Farbe Typ II
- TSE T3/W1 mit Reflektoren beidseitig ausgelegt auf V=100km/h
- TSE H1/W4 mit Reflektoren beidseitig
- mobile Stauwarnanlage LED Anzeigen
- AE / EE Anfangs-/Endelement
- AK / EE Anfangskonstruktion/ mobiler Anpralldämpfer Endelement
- ÜK Übergangskonstruktion

### AUSFÜHRUNGSPLANUNG

Nr.	Art der Änderung	Datum	Name

**Die Autobahn**

Die Autobahn GmbH des Bundes  
Niederlassung Südwest  
Außenstelle Freiburg

## A 5 - FDE'26 Hartheim - Bauphase 2a - Verkehrsführungsplan

Bauphase: 2a Arbeiten im Mittelstreifen

Mittelstreifenüberfahrten schließen für Winterpause

**PVH**  
Planungsbüro für  
Verkehrstechnik Hientzsch

Planungsbüro für Verkehrstechnik  
Hientzsch  
Am Birnbaum 5  
55767 Niederhambach  
Tel.: 06787 - 97 01 90  
Fax: 06787 - 97 01 91  
mobil: 01 60 - 658 08 91  
e-mail: rayko.hientzsch@t-online.de

Verkehrsführung:	Datum	Name
1/2 3s+1s VF nach Rpl. D II/1a+b mod. RF Basel Tagesbaustellen D III/2 & Nachtbaustelle D IV/11 RF Karlsruhe	bearbeitet	24.04.26 Hientzsch
	gezeichnet	24.04.26 Hientzsch
	geprüft	

Maßstab 1:1000 Blatt 6(10)

Landkreis Breisgau-Hochschwarzwald

Gemeinde Hartheim  
Gemarkung Bremgarten

Notierung „SOS-Port“  
in TSE - km 772+000

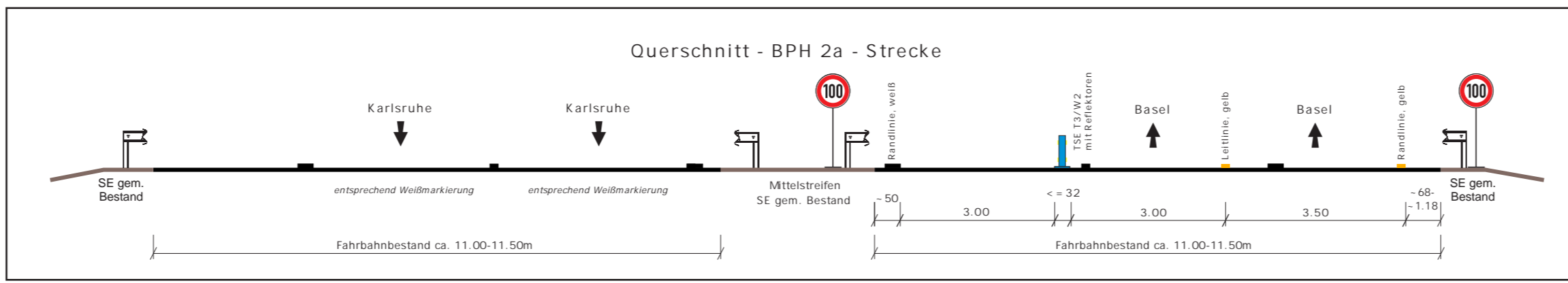
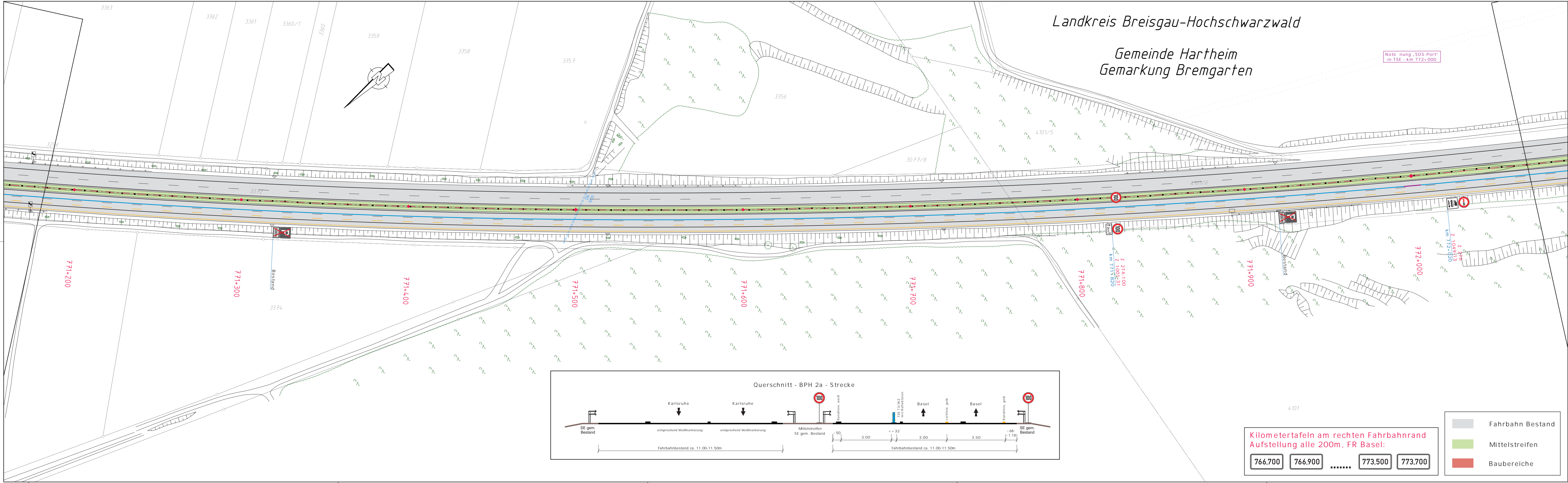
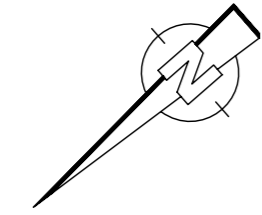

Kilometertafeln am rechten Fahrbahnrand  
Aufstellung alle 200m, FR Basel:

766.700 766.900 ..... 773.500 773.700

- Fahrbahn Bestand
- Mittelstreifen
- Baubereiche

- Baustellenbeschilderung, farbig
- stationäre Beschilderung, grau
- Markierungen gelb, Folie Typ II
- Markierungen gelb, Farbe Typ II
- TSE T3/W1 mit Reflektoren beidseitig ausgelegt auf V=100km/h
- TSE H1/W4 mit Reflektoren beidseitig
- AE / EE Anfangs-/Endelement
- AK / EE Anfangskonstruktion/ mobiler Anpralldämpfer Endelement
- ÜK Übergangskonstruktion
- mobile Stauwarnanlage LED Anzeigen

AUSFÜHRUNGSPLANUNG

Nr.	Art der Änderung	Datum	Name

Die Autobahn GmbH des Bundes  
Niederlassung Südwest  
Außenstelle Freiburg

A 5 - FDE'26 Hartheim  
- Bauphase 2a -

Verkehrsführungsplan

Bauphase: 2a      Arbeiten im Mittelstreifen

Mittelstreifenüberfahrten schließen für Winterpause



Planungsbüro für Verkehrstechnik  
Hientzsch  
Am Birnbaum 5  
55767 Niederhambach  
Tel.: 06787 - 97 01 90  
Fax: 06787 - 97 01 91  
mobil: 01 60 - 658 08 91  
e-mail: rayko.hientzsch@t-online.de

Verkehrsführung:	Datum	Name
1/2 3s+1s VF nach Rpl. D II/1a+b mod. RF Basel Tagesbaustellen D III/2 & Nachtbaustelle D IV/11 RF Karlsruhe	bearbeitet	24.04.26 Hientzsch
	gezeichnet	24.04.26 Hientzsch
	geprüft	
Maßstab 1:1000		Blatt 7(10)

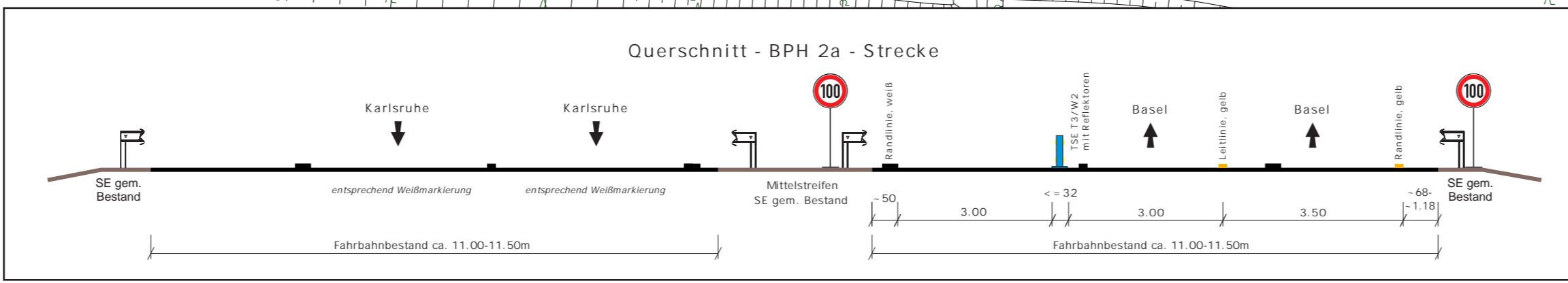
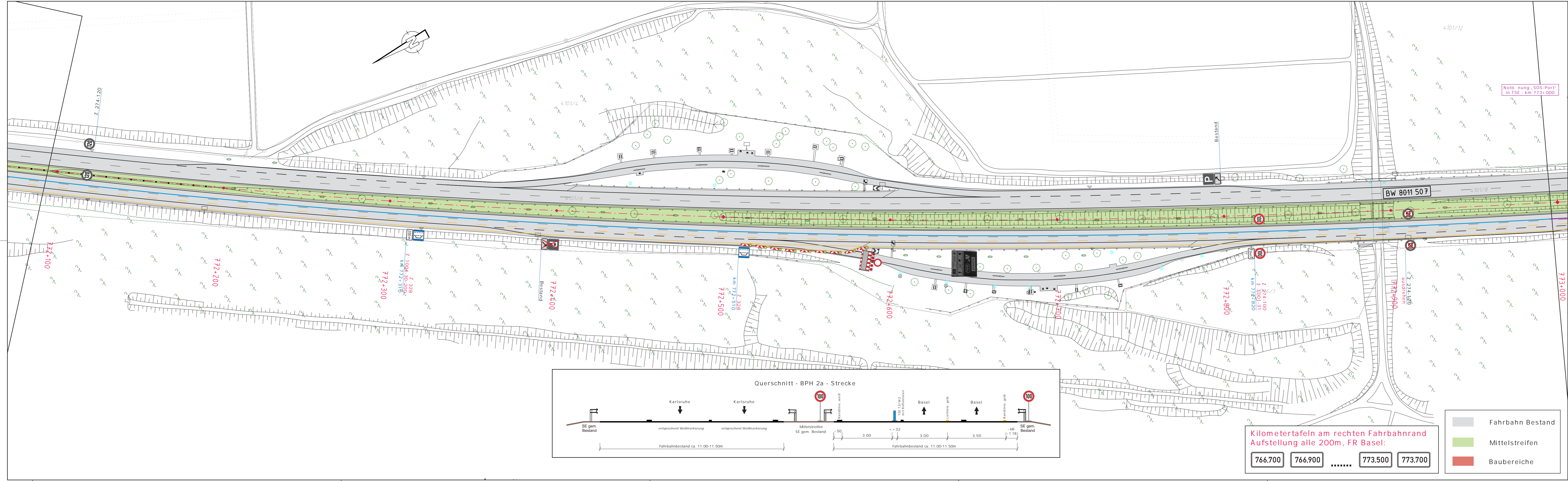

Kilometertafeln am rechten Fahrbahnrand  
Aufstellung alle 200m, FR Basel:

766.700 766.900 ..... 773.500 773.700

- Fahrbahn Bestand
- Mittelstreifen
- Baubereiche

- Baustellenbeschilderung, farbig
- stationäre Beschilderung, grau
- Markierungen gelb, Folie Typ II
- Markierungen gelb, Farbe Typ II
- TSE T3/W1 mit Reflektoren beidseitig ausgelegt auf V=100km/h
- TSE H1/W4 mit Reflektoren beidseitig
- mobile Stauwarnanlage LED Anzeigen
- AE / EE Anfangs-/Endelement
- AK / EE Anfangskonstruktion/ mobiler Anpralldämpfer Endelement
- ÜK Übergangskonstruktion

### AUSFÜHRUNGSPLANUNG

Nr.	Art der Änderung	Datum	Name

**Die Autobahn** Die Autobahn GmbH des Bundes  
Niederlassung Südwest  
Außenstelle Freiburg

A 5 - FDE'26 Harthelm  
- Bauphase 2a -

## Verkehrsführungsplan

Bauphase: 2a      Arbeiten im Mittelstreifen

Mittelstreifenüberfahrten schließen für Winterpause



Planungsbüro für Verkehrstechnik  
Hientzsch  
Am Birnbaum 5  
55767 Niederhambach  
Tel.: 06787 - 97 01 90  
Fax: 06787 - 97 01 91  
mobil: 01 60 - 658 08 91  
e-mail: rayko.hientzsch@t-online.de

Verkehrsführung:	Datum	Name
1/2 3s+1s VF nach Rpl. D II/1a+b mod. RF Basel Tagesbaustellen D III/2 & Nachtbaustelle D IV/11 RF Karlsruhe	bearbeitet	24.04.26 Hientzsch
	gezeichnet	24.04.26 Hientzsch
	geprüft	
Maßstab 1:1000	Blatt 8(10)	

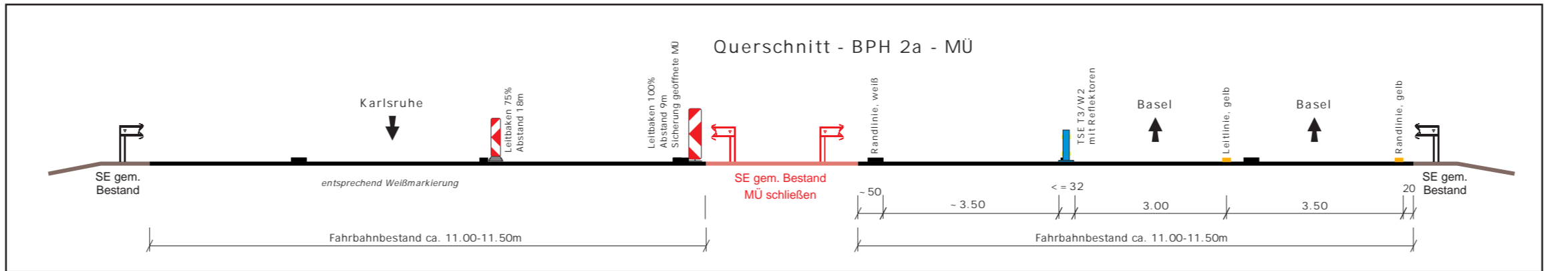
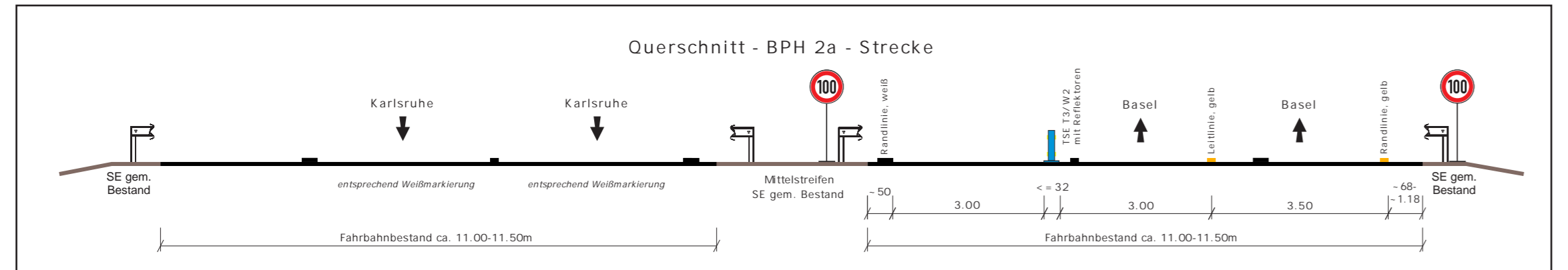
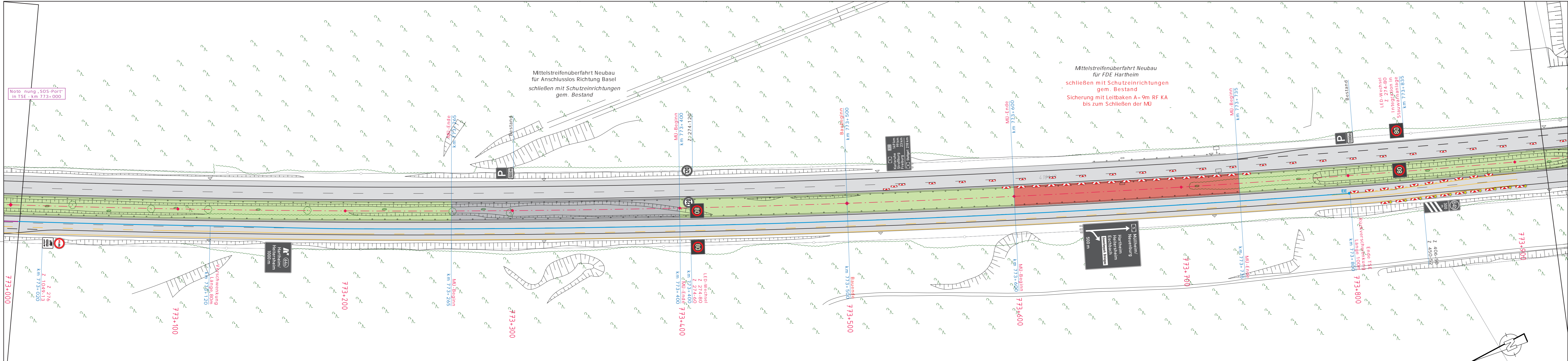

Kilometertafeln am rechten Fahrbandrand  
Aufstellung alle 200m, FR Basel:  
766.700 766.900 ..... 773.500 773.700

- Fahrbahn Bestand
- Mittelstreifen
- Baubereiche

- Baustellenbeschilderung, farbig
- stationäre Beschilderung, grau
- Markierungen gelb, Folie Typ II
- Markierungen gelb, Farbe Typ II
- TSE T3/W1 mit Reflektoren beidseitig ausgelegt auf V=100km/h
- TSE H1/W4 mit Reflektoren beidseitig
- AE / EE Anfangs-/Endelement
- AK / EE Anfangs-/Endelement mobiler Anpralldämpfer
- ÜK Übergangskonstruktion
- mobile Stauwarnanlage LED Anzeigen

### AUSFÜHRUNGSPLANUNG

Nr.	Art der Änderung	Datum	Name

**Die Autobahn** Die Autobahn GmbH des Bundes  
Niederlassung Südwest  
Außenstelle Freiburg

## A 5 - FDE '26 Hartheim - Bauphase 2a -

### Verkehrsführungsplan

Bauphase: 2a      Arbeiten im Mittelstreifen

Mittelstreifenüberfahrten schließen für Winterpause

**PVH** Planungsbüro für Verkehrstechnik Hientzsch

Planungsbüro für Verkehrstechnik  
Hientzsch  
Am Birnbaum 5  
55767 Niederhambach

Tel.: 06787 - 97 01 90  
Fax: 06787 - 97 01 91  
mobil: 01 60 - 658 08 91  
e-mail: rayko.hientzsch@t-online.de

Verkehrsführung:	Datum	Name
1/2 3s+1s VF nach Rpl. D II/1a+b mod. RF Basel Tagesbaustellen D III/2 & Nachtbaustelle D IV/11 RF Karlsruhe	bearbeitet	24.04.26 Hientzsch
	gezeichnet	24.04.26 Hientzsch
	geprüft	
Maßstab 1:1000	Blatt 9(10)	

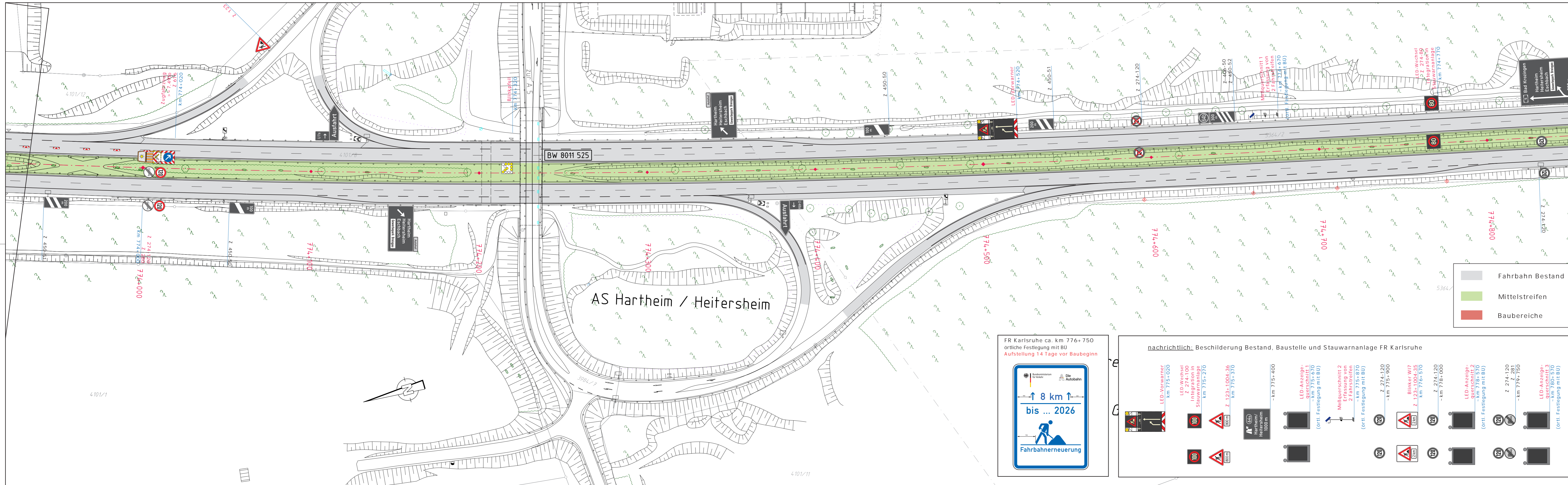

FR Karlsruhe ca. km 776+750  
örtliche Festlegung mit BU  
Aufstellung 14 Tage vor Baubeginn

**nachrichtlich:** Beschilderung Bestand, Baustelle und Stauwarnanlage FR Karlsruhe

- Baustellenbeschilderung, farbig
- stationäre Beschilderung, grau
- Markierungen gelb, Folie Typ II
- Markierungen gelb, Farbe Typ II
- TSE T3/W1 mit Reflektoren beidseitig ausgelegt auf V=100km/h
- TSE H1/W4 mit Reflektoren beidseitig
- mobile Stauwarnanlage LED Anzeigen
- AE / EE Anfangs-/Endelement
- AK / EE Anfangskonstruktion/ mobiler Anpralldämpfer Endelement
- ÜK Übergangskonstruktion

### AUSFÜHRUNGSPLANUNG

Nr.	Art der Änderung	Datum	Name

**Die Autobahn** Die Autobahn GmbH des Bundes  
Niederlassung Südwest  
Außenstelle Freiburg

## A 5 - FDE'26 Hartheim - Bauphase 2a - Verkehrsführungsplan

Bauphase: 2a      Arbeiten im Mittelstreifen

Mittelstreifenüberfahrten schließen für Winterpause

**PVH** Planungsbüro für Verkehrstechnik Hientzsch

Planungsbüro für Verkehrstechnik  
Hientzsch  
Am Birnbaum 5  
55767 Niederhambach

Tel.: 06787 - 97 01 90  
Fax: 06787 - 97 01 91  
mobil: 01 60 - 658 08 91  
e-mail: rayko.hientzsch@t-online.de

**Verkehrsführung:**

1/2 3s+1s VF nach Rpl.  
D II/1a+b mod. RF Basel  
Tagesbaustellen D III/2 &  
Nachtbaustelle D IV/11  
RF Karlsruhe

	Datum	Name
bearbeitet	24.04.26	Hientzsch
gezeichnet	24.04.26	Hientzsch
geprüft		

Maßstab 1:1000      Blatt 10(10)